

TROQUELADORA PARA CAJAS DE CARTON MODELO Q-BOX

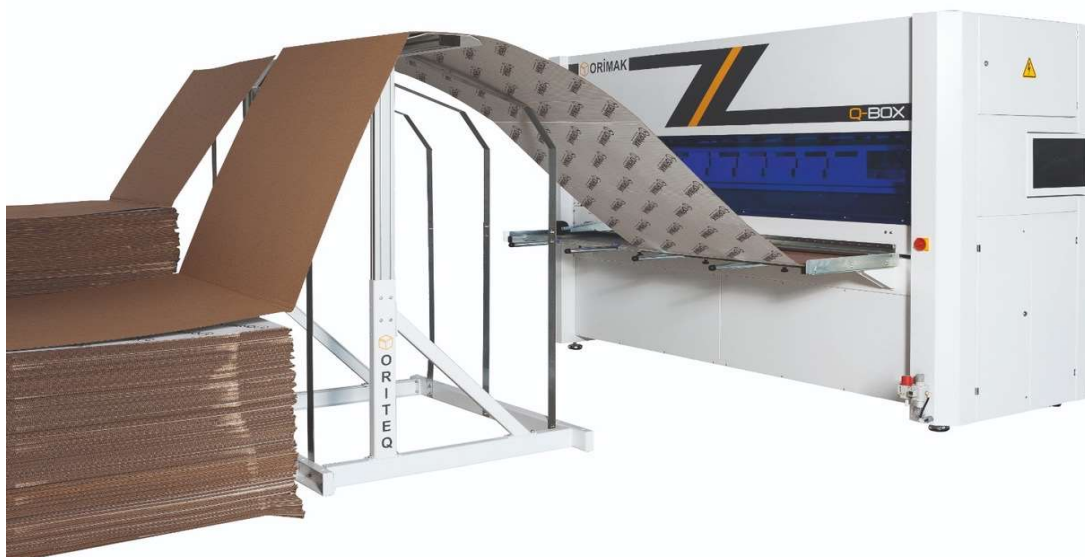

Con Q-Box, puedes fabricar la cajas para tus productos en línea, al momento junto con tus pedidos. Permite añadir valor a tu producto y lo protege en el transporte. Puedes eliminar el uso de carton inadecuado por tamaño, almacenaje de grandes cantidades de cajas (por cantidad, referencia y modelo) y stock de cajas en desuso. Protege tus productos de cualquier daño y es respetuoso con el medio ambiente.



CARACTERISTICAS TECNICAS:

Numero de grupos transversales: 1

Numero de grupos longitudinales: 8 (opcional hasta 16)

Posicionamiento automatico de grupos

Numero de almacenes: 1 side by side (opcional hasta 4)

Producción de cajas: Entre 5 y 12 cajas por minuto según el tamaño

Ancho máximo de trabajo: 2500 mm

Tipos de caja FEFCO predefinidas: 77

Minima distancia entre grupos de trabajo: 22mm

Altura minima de caja: 22mm

Alimentacion: Hoja o Fanfold

Velocidad de trabajo: 60 m/min

Consumo energia: 2,5 kw

Presion de aire: 7 bar



ORDENADOR/SOFTWARE/ CONEXIONES

- Pantalla de 21,3 pulgadas LCD
- Procesador CPU J-1900
- 3 unidades USB 2,0
- Disco duro SSD de 256 GB
- 4 GB de memoria RAM
- HDMI y VGA
- Wireless, Bluetooth
- Sistema Operativo: Windows 10 Enterprise
- 64 Bits
- Ethernet 2x10/100
- Conexion remota

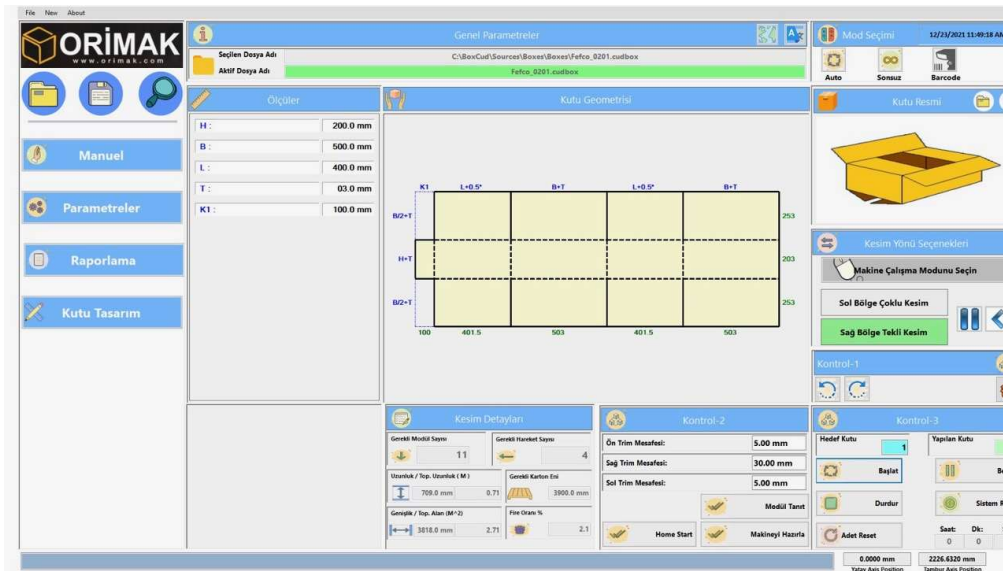

ENLACES DE VIDEOS EN YOUTUBE

https://youtu.be/3M5si05PSlw?si=KzJnrMB_4n36R-ME

<https://youtu.be/t7WMo0aQxtg?si=IPOxo4fmXvwmBS3z>

<https://youtu.be/lDgxDcM-jYc?si=J64tZGfmuKjMxHCN>

DELEGACION EN VALENCIA PARA TODA ESPAÑA

Jorge Candel Telefono: 650 39 18 77 Mail: jcandey@hotmail.com

Josemaria Marti Telefono: 606 82 03 78 Mail: jmariamarti@gmail.com

